EcoRegió

DYNAMISLAB

Next Generation

MDI en economía regenerativa, circular y simbiosis industrial

area 8

EURO-FUNDING

POLINIZAR

DYNAMISLAB

Un LABORATORIO VIVO (*Living LAB*) para la SosteVIDAbilidad

DynamisLAB es un **Laboratorio Vivo** desde el que desarrollamos y establecemos sinergias y alianzas entre todos los agentes que forman parte de un territorio:

Un punto de encuentro en común para fortalecer la Sostenibilidad del territorio, generando así un **impacto positivo** Triple Balance (**social, ecológico** y **económico**) mediante **acciones locales, pero de proyección global**.

REGENERAR

EcoRegió

Economía Regenerativa en la Biorregión Cantábrico-Mediterránea

Las **EcoRegiones** aceleran la **ECO**nomía **REG**enerativa, ampliando la cadena de valor de la producción, transformación, distribución y comercialización.

Optimizando así los recursos existentes desde una **economía circular**, regenerando el ecosistema financiero local con micro-inversiones ciudadanas, incrementando la resiliencia y la clusterización de la región.

BIORREGIÓN

Cántabro. Ebro Mediterránea.

Presupuesto

506M€

LA UE HA ESTABLECIDO EL OBJETIVO DEL 25% DE SUPERFICIE DE AGRICULTURA ECOLÓGICA PARA EL 2030

Dinamarca tiene el reto de conseguir el 100% en 2-3 años.

Las EcoRegiones:
Dimensión de Comunidad Autónoma

Las MicroEcoRegiones:
Dimensión de Provincia, Comarca, Agrupación de municipios con servicios mancomunados.

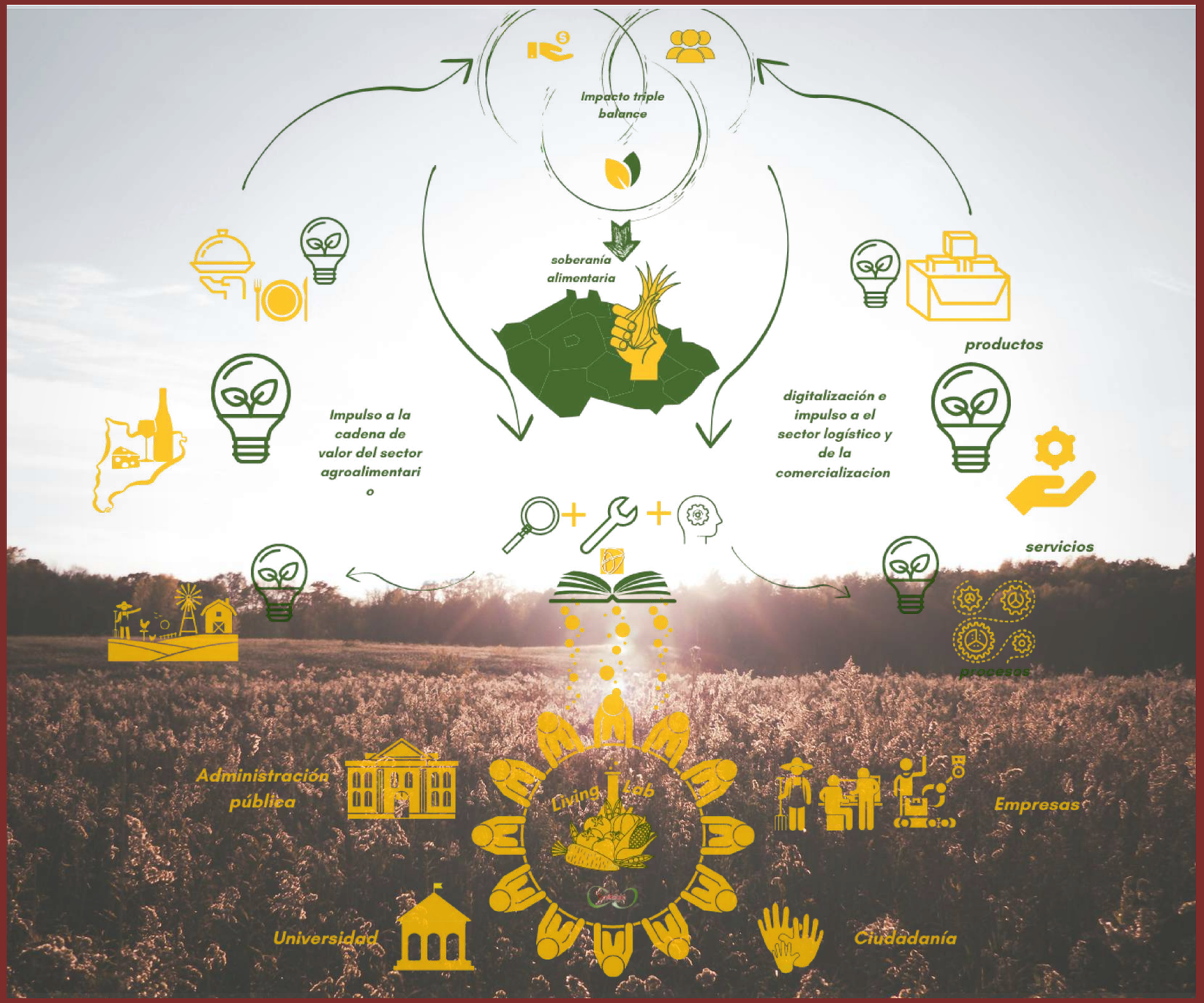

MODELO LIVING LAB POR LA SOSTEVIDABILIDAD

De MICRO ECOREGIONES SOSTENIBLES a TERRITORIOS SABIOS

RED

Promocionar la cultura de la innovación social, ecosistémica y digital.

Red de ***Micro LivingLabs*** o ***MicroEcoRegiones***, para gestionar procesos creativos de innovación abierta y simbiosis industrial.

Desarrollo de **espirales de inversión** en empresas con **impacto social**, optimizando la eficiencia económica de las inversiones y creando modelos de **economía circular**.

WISE LANDS

Aprender desde la innovación por proyectos

Red de líderes de 5 hélices
(Gobierno, Universidad, Empresa, Ciudadanía y MicroCapital)

Metodología de Economía Sostenible y Regenerativa de DYNAMISLAB

Transición de las **SMART CITIES** a **WISE LAND,**

Cantabria	1
P.Vasco	6
La Rioja	1
Navarra	1
Aragón	3
Cataluña	21
Valencia	9
Baleares	4
TOTAL	**46**

DYNAMISLAB
Living LAB por la Sostenibilidad

TERRITORIOS SABIOS

30 DE ABRIL 2021
CONVOCATORIA - #TerritoriosSabios #EcoRegió

Ampliar la estrategia SMART CITIES a los WISE LANDS · TERRITORIOS SABIOS
Mobilizar la voluntat de un territorio hacia la sostenibilidad, integrando el crecimiento personal como elemento para la salud social.
DynamisLab en alianza con Universidades, Admin. Pública, Empresa, Ciudadanía y MicroCapital, iniciamos la cuenta atras para en 2030 cumplir los Objetivos de Desarrollo Sostenible en comunidades de economía asociativa.

El **Territorio Sabio** se concibe como una red de relaciones entre agentes con un fin común: transformar e impulsar pueblos, ciudades, comarcas, , hacia un modelo regenerativo de ***Comunidades Sabias*** que, a través del conocimiento, recursos y acciones, sean capaces de liderar el desarrollo de una Economía Sostenible en todos los sectores, aplicando la innovación, metodologías y tecnología para un impacto positivo 'Triple Balance' (a nivel social, ambiental y económico-local) alineado con los ODS.

MISIÓN

- IMPULSAR el **empoderamiento individual,** el **liderazgo consciente** y la **acción colectiva** orientada a proyectos que respondan a las necesidades del territorio y de las generaciones presentes y futuras.
- FORTALECER las relaciones y redes en el territorio y entre territorios fomentando el co-diseño de proyectos e intercambio de conocimiento y estrategias compartidas.
- POTENCIAR el uso de los **recursos** que ofrece el territorio, mejorando la **conexión con el ecosistema** y creando una estructura evolutiva que pueda sustentar y beneficiarse de la biodiversidad del propio territorio.
- ESTIMULAR la innovación en las zonas rurales a través de la digitalización y tecnologías emergentes para mejorar el bienestar y la calidad de vida de la comunidad local, creando empleos y regenerando la economía local.

VISIÓN

- RESTAURAR el **equilibrio entre ciudad y entorno rural** a través de un modelo de Territorios conscientes capaces de implementar la innovación para un crecimiento económico sostenible y respetuoso con el medio ambiente y la sociedad.
- RECUPERAR el **atractivo de las zonas rurales;** centros "vivos" donde se desarrollan nuevas ideas, proyectos y colaboraciones.
- IMPLEMENTAR un modelo de **Economía Regenerativa** que promueva la **Sostenibilidad y el bienestar de las personas y el planeta** en consonancia a los **ODS.**

VALORES

La esencia del ecosistema de Territorio Sabio son las relaciones humanas, clave en la generación de sinergias y colaboraciones orientadas a un Bien Común.

Partiendo de la **Biografía Asociativa,** construimos la identidad de la comunidad desde las raíces, llegando a la **Economía Asociativa.** Vinculando a las personas y su propósito vital al proyecto de la comunidad.

EJES DE ACTUACIÓN VINCULADOS A LOS ODS

ACCIONES ESPECÍFICAS:

- Impulso de proyectos de economía local sostenible con impacto ambiental positivo respetando la biodiversidad del territorio.

ACCIONES ESPECÍFICAS:

- Impulso de redes de dinamizadores para la generación de sinergias y colaboraciones con propósito de implementar proyectos sostenibles para un Bien Común y un impacto positivo en el propio territorio.
- Creación y facilitación de espacios de pensamiento y acción transversal, donde generar vínculos y trabajar una innovación abierta, colaborativa, sistémica y transversal centrada en las personas.

DYNAMISLAB

ACCIONES ESPECÍFICAS:

- Desarrollo de programas para capacitar líderes conscientes y dinamizadores de la Economía Sostenible
- Diseño y aplicación de modelos formativos presenciales y virtuales a nivel internacional.

Living Lab of Sustainability & Business School

ACCIONES ESPECÍFICAS:

- Fomentar la producción, venta y consumo de productos de proximidad.
- Impulsar empresas y negocios locales hacia un modelo de producción ecológica y sostenible.
- Creación de redes y comunidades económicas de alimentación ecológica basadas en empresas de la cadena de valor alimentaria: (*Micro EcoRegiones y EcoRegión)*

ACCIONES ESPECÍFICAS:

- Creación de redes de EcoEnergía basadas en Empresas de la cadena de valor de la producción y distribución de Energías Renovables.
- Impulso a las empresas de construcción sostenible implicadas (Bioconstrucción)

Co-habita

ACCIONES ESPECÍFICAS

- Diseño y promoción de nuevas formas de vivir y trabajar (Coliving / Cohousing / Coworking)
- Edificación, rehabilitación y/o reutilización de terrenos para la bioconstrucción.

Co-habita

ACCIONES ESPECÍFICAS:

- Transformación de la economía local a través de la digitalización, la capacitación y empoderamiento de las personas mediante su desarrollo personal y profesional.
- Impulso a proyectos y negocios locales de Economía sostenible que fomenten el empleo digno y una mejor calidad de vida para el bienestar social y medio ambiental.

The concept RESTORE

The hemp demonstration network

Agronomy innovation

Crop & process selection

Waste valorisation

Assistence for cultivators

Eco-design

Integration in product value chains

Material & process innovation

Demonstration of circularity

Circular business models

Stakeholder engagement and replication

Hemp Cluster

Industrial symbiosis & market place platform

Community innovation Living Labs

Follower regions

EcoRegió

BAX & COMPANY
VALUE FROM SCIENCE AND TECHNOLOGY

ROAD MAP HACIA EL TERRITORIO SABIO

IMPULSO DE LA COMUNIDAD DE DYNAMIZADOR@S

PROPUESTAS DE PROYECTOS

PROGRAMA FORMATIVO
"*Dynamizador@s de la Economia Sostenible*"

Programa para capacitar líderes conscientes; perfiles con potencial dinamizador de una Economía Sostenible aplicando metodologías de desarrollo de competencias y habilidades orientadas desde la iniciativa individual hasta la creación de comunidades y ecosistemas colaborativos con propósito de impacto positivo 'Triple Balance' (a nivel social, medio ambiente y economía local).

CONVOCATORIA TERRITORIOS SABIOS
30 de abril

LIVINGLAB POR LA SOSTENIBILIDAD
(Conversación pública-privada)

- Implementación de las fases de desarrollo del proyecto dentro de nuestro LivingLAB
- Creacion de un LivingLab, es decir espacio de pensamiento, encuentro y acción transversal que reúne a los distintos agentes que participan en un ecosistema socio-económico y tecno-cultural

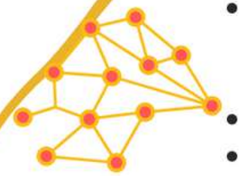

AMPLIAR LA RED DE TERRITORIOS SABIOS:

- ampliar e interconectar redes, colaboraciones, proyectos de otros territorios
- impulsar nuevos LivingLabs
- Fomentar el encuentro entre territorios que tienen en común la misma visión, necesidades o propósito.

IMPLEMENTACION Y ACELERACIÓN DE PROYECTOS

Empezar un proceso de construcción de un ecosistema colaborativo y evolutivo, extendiendo las prácticas sostenibles a todos los campos de la vida económica, social y cultural.

(0034) 972 428 700
info@dynamislab.com

dynamislab.com

PROGRAMA FORMATIVO · EDICIÓN 17 – 2021

DYNAMISLAB

"Un nuevo Modelo Económico Regenerativo requiere de Aprendizaje Resiliente y líderes Conscientes que generen riqueza con impacto Positivo"